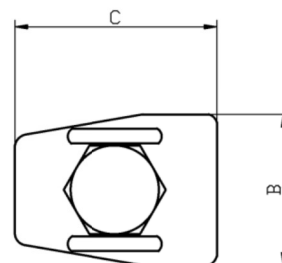
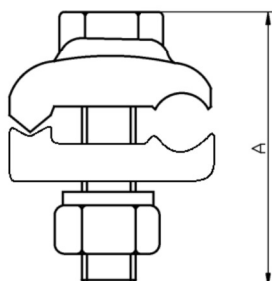

## FICHA TÉCNICA DE PRODUTO

**Produto:**

Conector Bronze Duplo Similar GB4C 25mm<sup>2</sup>

**Código:**

TEL-6225

**Descritivo Técnico:**

Conector fundido em bronze duplo, para aterramento de cabos de cobre 10-25mm<sup>2</sup>. Rosca, porca e arruela de pressão M10 galvanizadas a fogo.

A: 50mm

B: 25mm

C: 30mm

**Utilização:**

Utilizado para fazer a fixação entre cabos de cobre e superfícies.

**Peso:**

0,102 Kg

**Norma:**

NBR 5419-3/2015

## FICHA TÉCNICA DE PRODUTO

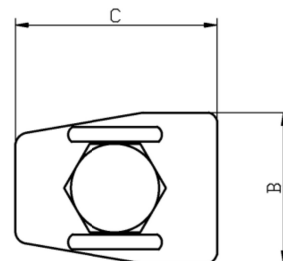
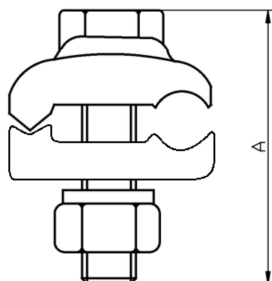
**Produto:**

Conector Bronze Duplo Similar GB26 70mm<sup>2</sup>

**Código:**

TEL-6270

**Descritivo Técnico:**

Conector fundido em bronze duplo, para aterramento de cabos de cobre 16-70mm<sup>2</sup>. Rosca, porca e arruela de pressão M10 galvanizadas a fogo.

A: 50mm

B: 27mm

C: 38mm

**Utilização:**

Utilizado para fazer a fixação entre cabos de cobre e superfícies.

**Peso:**

0,125 Kg

**Norma:**

NBR 5419-3/2015

## FICHA TÉCNICA DE PRODUTO

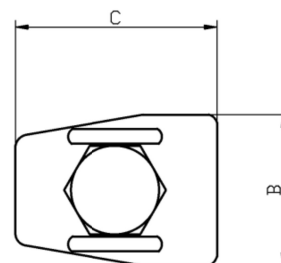
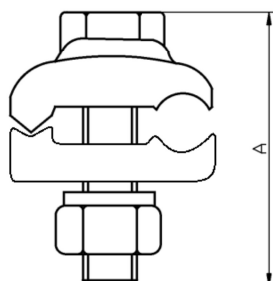
**Produto:**

Grampo Terra em Bronze com Acessórios em Aço GF 70-120mm<sup>2</sup>

**Código:**

TEL-6212

**Descritivo Técnico:**

Conector fundido em bronze duplo, para aterramento de cabos de cobre 16-70mm<sup>2</sup>. Parafuso, porca e arruela de pressão M12 em aço galvanizado a fogo.

A: 60mm

B: 36mm

C: 49mm

**Utilização:**

Utilizado para fazer a fixação entre cabos de cobre e superfícies.

**Peso:**

0,225 Kg

**Norma:**

NBR 5419-3/2015