

FICHA TÉCNICA DE PRODUTO

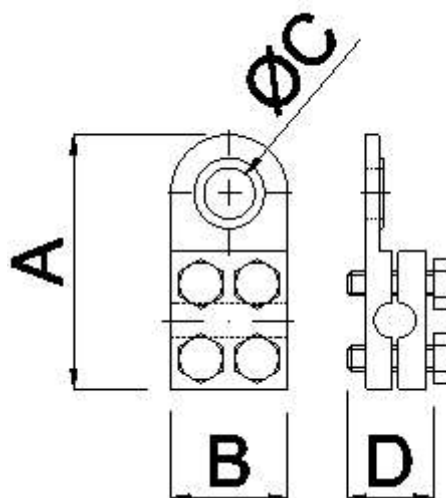

Produto:

TERMINAIS TIPO CRUZ/PRENSA PARA 1 CABO

Código:

TEL-5098

Descritivo Técnico:

Terminal em latão natural para cabos de Cobre ou aço cobreado 50 - 95mm²

Medidas:

A: 64,5 mm B: 30,0 mm C: Ø 1/2" D: Parafuso Sextavado 1/4" x 7/8" Cabeça 11 mm

Utilização:

Os terminais tipo cruz são utilizados em conexões de cabo com barramentos, equipamentos ou estruturas. O terminal é dotado guias cruzadas que permite a fixação do cabo tanto na horizontal e na vertical.

Peso: 0,122 KG

Norma:

NBR 5419:2015-3

NBR 5410

FICHA TÉCNICA DE PRODUTO

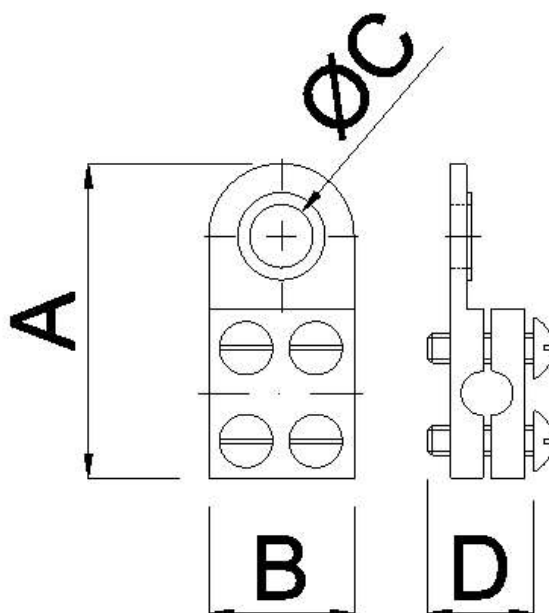

Produto:

TERMINAIS TIPO CRUZ/PRENSA PARA 1 CABO

Código:

TEL-5099

Descritivo Técnico:

Terminal em latão natural para cabos de Cobre ou aço cobreado 16 - 50mm²

Medidas:

A: 51,0 mm B: 24,0 mm C: Ø 10,2 mm D: Parafuso Fenda 3/16" x 3/4"

Utilização:

Os terminais tipo cruz são utilizados em conexões de cabo com barramentos, equipamentos ou estruturas. O terminal é dotado guias cruzadas que permite a fixação do cabo tanto na horizontal e na vertical.

Peso: 0,0615 KG

Norma:

NBR 5419:2015-3

NBR 5410